

Les Modul'Pro de l'inclusion

Panorama des modules de professionnalisation

CENTRE VAL DE LOIRE





Panorama régional des Modul'Pro

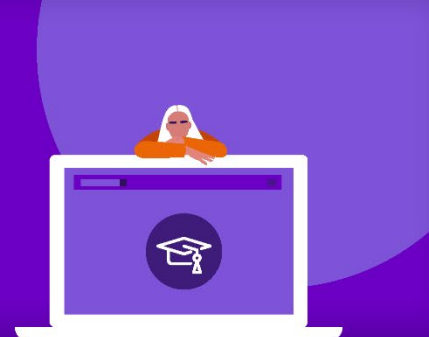

Le défi d'une société plus inclusive pour les personnes en situation de handicap appelle tous les acteurs de l'entreprise, de l'emploi, de la formation et de la santé au travail à mobiliser leurs énergies. Depuis de nombreuses années, l'Agefiph a développé, avec ses partenaires, des actions de sensibilisation, d'acculturation et de développement des connaissances en direction de l'ensemble de ces interlocuteurs clés.

Forte de cette expérience et pour accompagner cette ambition partagée d'une société inclusive, l'Agefiph met aujourd'hui à disposition de tous un outil opérationnel qui permet de disposer d'une vision globale et détaillée de son offre partenariale d'appui à la professionnalisation des acteurs :

- ✳ globale, parce que ce panorama embrasse le panorama général et la diversité des actions proposées sur l'ensemble du territoire national, en métropole et outre-mer ;
- ✳ détaillée, car son format numérique permet d'accéder facilement aux différentes actions proposées dans chaque région, en fonction de la thématique recherchée et du besoin.

Cet outil se veut aussi le reflet des solides partenariats noués sur les territoires. Ainsi, de nombreuses actions s'adosent à des programmes déployés par des acteurs publics tels les Conseils régionaux ou les CARIF-OREF, ou s'inscrivent dans des campagnes de sensibilisation réunissant plusieurs partenaires (Service public de l'emploi notamment).

Amplifier les démarches inclusives engagées implique un renforcement de ces appuis pour permettre de répondre à la diversité des acteurs et des besoins. Il s'agit en effet de réussir à ce que l'ensemble des acteurs acquièrent un « réflexe handicap ».

C'est pourquoi aujourd'hui, faire de la diversité des approches engagées sur les territoires une richesse au profit de tous et proposer une offre de qualité sur l'ensemble du territoire pour répondre à ces besoins constitue notre priorité. En particulier l'Agefiph s'engage dans une démarche d'accompagnement renforcé des référents handicap en entreprise ou en centre de formation et leur propose dès à présent d'acquérir les connaissances indispensables à l'exercice de leur mission.

Je formule le vœu que cet outil, en favorisant la mise en visibilité et l'accès à l'offre de professionnalisation de l'Agefiph et de ses partenaires, permette à chacun de mieux s'orienter dans le panorama des actions disponibles et de bénéficier pleinement de cette offre proposée gratuitement sur l'ensemble du territoire. Il nous invite aussi à aller plus loin dans la construction partagée de réponses aux besoins de connaissance et d'évolution des compétences. C'est pourquoi cet outil évolutif s'enrichira chaque année de nouveaux modules toujours plus adaptés aux besoins des différents acteurs présents sur les territoires.

En vous souhaitant une bonne lecture,

Didier Eyssartier,
directeur général de l'Agefiph

Comment utiliser ce panorama ?

- Cliquez sur votre profil (page suivante)
- Découvrez les modules de professionnalisation conçus pour vous
- Accédez au détail de chacun de ces modules : présentation, objectifs, disponibilité dans votre région
- Cliquez sur votre région si elle est concernée pour vous informer sur toutes les modalités pratiques d'accès aux modules

Document
interactif

Modul'
Pro

Bienvenue



[Vous êtes référent handicap en entreprise](#) ↗



[Vous êtes référent handicap en CFA et en centre de formation](#) ↗



[Vous êtes un acteur de l'emploi, de l'orientation ou de l'insertion \(dont service civique\)](#) ↗



[Vous êtes un acteur de la formation professionnelle / de l'alternance](#) ↗



[Vous êtes un professionnel de la santé au travail / du maintien dans l'emploi](#) ↗



[Vous êtes un acteur du monde économique et social \(dont entreprises adaptées\)](#) ↗



[Vous êtes une association des secteurs du handicap et/ou de la santé](#) ↗



[Vous êtes un acteur du dialogue social](#) ↗

Si aucun choix ne vous correspond, prenez contact avec la délégation régionale de votre région en cliquant [ici](#) ↗

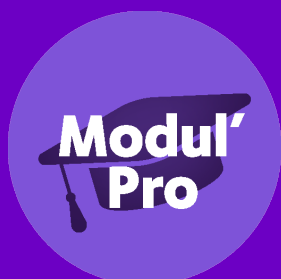

Bienvenue

Retour
au
sommaire



Vous êtes référent handicap en entreprise

Vous avez été nommé référent handicap de votre entreprise et vous avez besoin de maîtriser les fondamentaux concernant l'emploi des personnes en situation de handicap et votre nouveau rôle ? L'Agefiph vous propose un parcours composé de modules distincts, mobilisables à votre rythme.

Informations générales

- [Acquérir les connaissances de base sur le handicap](#)
- [Être référent handicap en entreprise](#)
- [Connaître les différents types de handicap](#)
- [Communiquer en interne sur le handicap](#)
- [Maîtriser l'obligation d'emploi des travailleurs handicapés et ses modalités d'application](#)

Connaître et mobiliser les aides, prestations et solutions de compensation

- [Comprendre et mobiliser les aides financières de l'Agefiph](#)

Recruter et maintenir dans l'emploi

- [Intégrer une procédure de maintien dans l'emploi et établir un plan d'action dans son organisation](#)

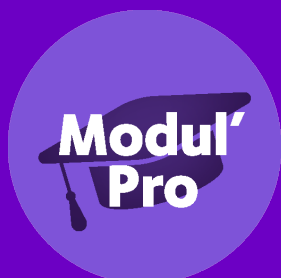

Bienvenue

Retour
au
sommaire



Vous êtes référent handicap en CFA et en centre de formation

Vous avez été nommé référent handicap de votre organisme de formation ou CFA et avez besoin de maîtriser les fondamentaux concernant l'emploi des personnes en situation de handicap et votre nouveau rôle ?

L'Agefiph vous propose un parcours composé de modules distincts, mobilisables à votre rythme.

Informations générales

- [Acquérir les connaissances de base sur le handicap](#)
- [Connaître les différents types de handicap](#)
- [Être référent handicap en CFA ou en organisme de formation](#)

Recruter et maintenir dans l'emploi

- [Recruter des personnes en situation de handicap](#)

Connaître et mobiliser les aides, prestations et solutions de compensation

- [Comprendre et mobiliser les aides financières de l'Agefiph](#)

Former

- [Proposer une offre de formation accessible aux personnes en situation de handicap](#)

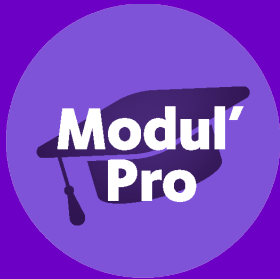

Bienvenue

Retour
au
sommaire



Vous êtes un acteur de l'emploi, de l'orientation ou de l'insertion (dont service civique)

Renforcez votre connaissance du handicap et des leviers permettant de bien accompagner les personnes en situation de handicap dans l'emploi.

L'Agefiph vous propose un parcours composé de modules distincts, mobilisables à votre rythme.

Informations générales

- [Acquérir les connaissances de base sur le handicap](#)
- [Connaître les différents types de handicap](#)

Connaître et mobiliser les aides, prestations et solutions de compensation

- [Comprendre et mobiliser les aides financières de l'Agefiph](#)

Recruter et maintenir dans l'emploi

- [Recruter des personnes en situation de handicap](#)

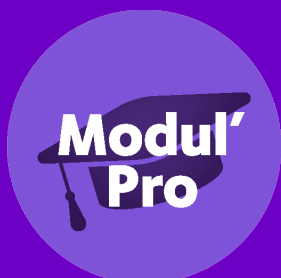

Bienvenue

Retour
au
sommaire

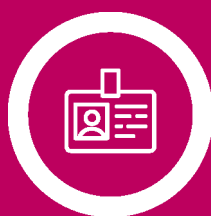

Vous êtes un acteur de la formation professionnelle, de l'alternance

Renforcez votre connaissance du handicap et des leviers permettant de bien accompagner les personnes en situation de handicap dans leur parcours de formation.

L'Agefiph vous propose un parcours composé de modules distincts, mobilisables à votre rythme.

Informations générales

- ➔ [Acquérir les connaissances de base sur le handicap](#)
- ➔ [Connaître les différents types de handicap](#)

Former

- ➔ [Proposer une offre de formation accessible aux personnes en situation de handicap](#)

Connaître et mobiliser les aides, prestations et solutions de compensation

- ➔ [Comprendre et mobiliser les aides financières de l'Agefiph](#)
- ➔



Bienvenue

Retour
au
sommaire



Vous êtes un professionnel de la santé au travail/du maintien dans l'emploi



Renforcez votre connaissance du handicap et des leviers permettant de bien accompagner les personnes en situation de handicap dans l'emploi.

L'Agefiph vous propose un parcours composé de modules distincts, mobilisables à votre rythme.



Informations générales

- ➔ [Connaître les différents types de handicap](#) 

Recruter et maintenir dans l'emploi

- ➔ [Recruter des personnes en situation de handicap](#) 
- ➔ [Maintenir en emploi un salarié en situation de handicap](#) 

Connaître et mobiliser les aides, prestations et solutions de compensation

- ➔ [Comprendre et mobiliser les aides financières de l'Agefiph](#) 
- 

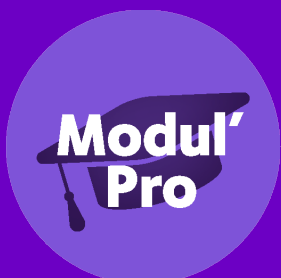

Bienvenue

Retour
au
sommaire



Vous êtes un acteur du monde économique et social (dont entreprises adaptées)

Renforcez votre connaissance du handicap et des leviers permettant de recruter, accompagner et maintenir en emploi dans de bonnes conditions.

L'Agefiph vous propose un parcours composé de modules distincts, mobilisables à votre rythme.

Informations générales

- [Connaître les différents types de handicap](#)
- [Acquérir les connaissances de base sur le handicap](#)
- [Être référent handicap en entreprise](#)
- [Maîtriser l'obligation d'emploi des travailleurs handicapés et ses modalités d'application](#)

Connaître et mobiliser les aides, prestations et solutions de compensation

- [Comprendre et mobiliser les aides financières de l'Agefiph](#)

Recruter et maintenir dans l'emploi

- [Maintenir en emploi un salarié en situation de handicap](#)



Bienvenue

Retour
au
sommaire



Vous êtes une association des secteurs du handicap et/ou de la santé

Renforcez votre connaissance du handicap et des leviers permettant de bien accompagner les personnes en situation de handicap dans l'emploi et la formation.

L'Agefiph vous propose un parcours composé de modules distincts, mobilisables à votre rythme.

Informations générales

- ➔ [Connaître les différents types de handicap](#)
- ➔ [Acquérir les connaissances de base sur le handicap](#)

Connaître et mobiliser les aides, prestations et solutions de compensation

- ➔ [Comprendre et mobiliser les aides financières de l'Agefiph](#)

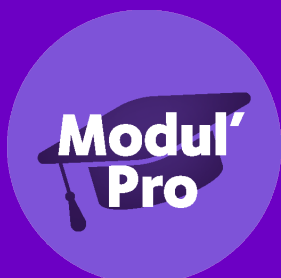

Bienvenue

Retour
au
sommaire





Vous êtes un acteur du dialogue social

Renforcez votre connaissance du handicap et des leviers permettant de bien accompagner les personnes en situation de handicap dans l'emploi et la formation.

L'Agefiph vous propose un parcours composé de modules distincts, mobilisables à votre rythme.

Informations générales

- [Acquérir les connaissances de base sur le handicap](#) 
- [Connaître les différents types de handicap](#) 



Connaissance
du handicap

Acquérir les connaissances de base sur le handicap

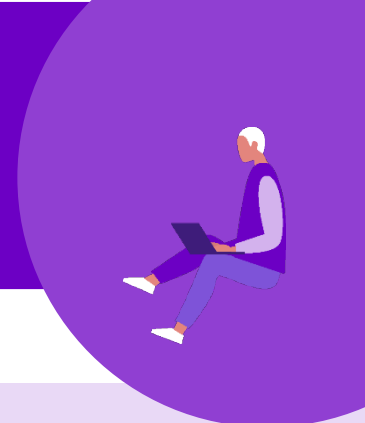

PRÉSENTATION

Vous souhaitez avoir des connaissances générales sur le handicap, ses différentes typologies ? Ces modules généraux vont permettre d'avoir un premier niveau de connaissance sur la thématique



3 modules disponibles

(Cliquez ci-dessous)

- [Connaitre et appréhender les typologies de handicap](#)
- [Connaitre et mobiliser les acteurs](#)
- [Connaitre et valoriser la RQTH](#)



Publics

- Acteur de l'emploi, de l'orientation ou de l'insertion
- Association des secteurs du handicap et/ou de la santé
- Acteur du dialogue social



Modalités et durée

À distance, durée en fonction des modules



Intervenants

Prestataires mandatés par l'Agefiph



Connaissance
du handicap

Acquérir les connaissances de base sur le handicap

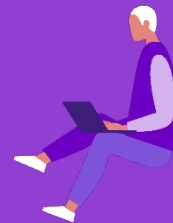

CONNAITRE ET APPRÉHENDER LES TYPOLOGIES DE HANDICAP



PRÉSENTATION

Vous accompagnez un public travailleur handicapé (en formation, dans l'emploi, en entreprise...) et vous souhaitez en savoir plus sur les catégories de handicap ?
Ce module vous permettra d'identifier les différents types de handicap, de repérer leurs spécificités et de mieux les appréhender.



CONTENU

- Contexte et enjeux autour du handicap
- Représentations, stéréotypes et biais décisionnels
- Identifier les principaux types de handicap
- Adopter le bon comportement face à un handicap dédié



Publics

- Acteur de l'emploi, de l'orientation ou de l'insertion
- Association des secteurs du handicap et/ou de la santé
- Acteur du dialogue social



Modalités et durée

Une journée à distance



Intervenants

Prestataires mandatés par l'Agefiph



Contact ou inscription

<http://www.etoile.region-centre.fr/GIP/site/etoilepro/accueilletoilepro/formationmetiers/handicap-formation/handicap-formation-professionnalisation>



Connaissance
du handicap

Acquérir les connaissances de base sur le handicap

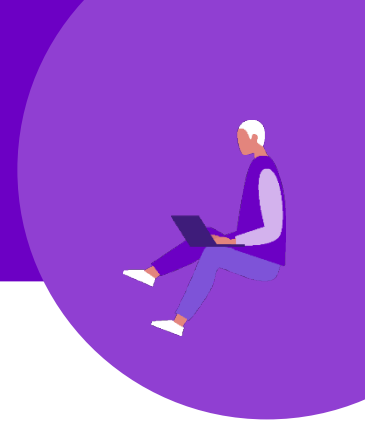

CONNAÎTRE ET MOBILISER LES ACTEURS



PRÉSENTATION

Vous souhaitez avoir un panorama de l'ensemble des acteurs qui gravitent autour du handicap afin de pouvoir plus facilement les mobiliser ?

Ce module vous permettra de faire une cartographie afin de repérer les acteurs, leurs spécificités et l'articulation de leurs compétences/missions.



CONTENU

- Contexte et enjeux autour du handicap
- Les acteurs du handicap et leurs missions –Élaboration d'une cartographie
- Les fondamentaux du travail en réseau
- Études de cas pratiques sur les acteurs du handicap



Publics

- Acteur de l'emploi, de l'orientation ou de l'insertion
- Association des secteurs du handicap et/ou de la santé
- Acteur du dialogue social



Modalités et durée

Une journée à distance



Intervenants

Prestataires mandatés par l'Agefiph



Contact ou inscription

<http://www.etoile.region-centre.fr/GIP/site/etoilepro/accueil/etoilepro/formationmetiers/handicap-formation/handicap-formation-professionnalisation>



CONNAITRE ET VALORISER LA RQTH



PRÉSENTATION

Vous souhaitez connaître les arguments pour convaincre sur la reconnaissance du handicap ?

Ce Modul'Pro est fait pour vous. Grâce à la démarche proactive mise en place, vous saurez qui est l'acteur compétent, comment aborder le sujet et présenter les bons arguments. De plus, l'identification des bonnes pratiques vous permettra d'être à l'aise dans de nombreuses situations.



CONTENU

- Définition du handicap et de la RQTH
- Présentation des personnes concernées et des critères d'attribution
- Les démarches à effectuer pour obtenir cette reconnaissance
- Les acteurs ressources
- Co construction d'un argumentaire pour valoriser les aspects positifs de la RQTH
- Mises en situation



Publics

- Acteur de l'emploi, de l'orientation ou de l'insertion
- Association des secteurs du handicap et/ou de la santé
- Acteur du dialogue social



Modalités et durée

Une journée à distance



Intervenants

Prestataires mandatés par l'Agefiph



Contact ou inscription

<http://www.etoile.region-centre.fr/GIP/site/etoilepro/accueil/etoilepro/formationmetiers/handicap-formation/handicap-formation-professionnalisation>



Connaissance
du handicap

Acquérir les connaissances de base sur le handicap

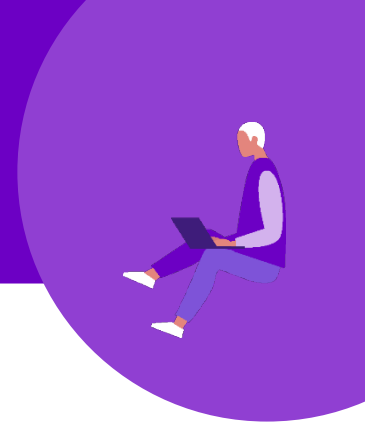

PRÉSENTATION

Vous souhaitez avoir des connaissances générales sur le handicap, ses différentes typologies ? Ces modules généraux vont permettre d'avoir un premier niveau de connaissance sur la thématique



5 modules disponibles

(Cliquez ci-dessous)

- [Connaitre et appréhender les typologies de handicap](#)
- [Connaitre et mobiliser les acteurs](#)
- [L'écosystème : les acteurs internes / externes](#)
- [Connaitre et valoriser la RQTH](#)
- [Les connaissances de base du handicap au travail](#)



Publics

- Référent handicap en entreprise
- Entreprise



Modalités et durée

À distance, durée en fonction des modules



Intervenants

Prestataires mandatés par l'Agefiph



Connaissance
du handicap

Acquérir les connaissances de base sur le handicap



CONNAITRE ET APPRÉHENDER LES TYPOLOGIES DE HANDICAP



PRÉSENTATION

Vous accompagnez un public travailleur handicapé (en formation, dans l'emploi, en entreprise...) et vous souhaitez en savoir plus sur les catégories de handicap ?
Ce module vous permettra d'identifier les différents types de handicap, de repérer leurs spécificités et de mieux les appréhender.



CONTENU

- Contexte et enjeux autour du handicap
- Représentations, stéréotypes et biais décisionnels
- Identifier les principaux types de handicap
- Adopter le bon comportement face à un handicap dédié



Publics

- Référent handicap en entreprise
- Entreprise



Modalités et durée

Une journée à distance



Intervenants

Prestataires mandatés par l'Agefiph



Contact ou inscription

<http://www.etoile.region-centre.fr/GIP/site/etoilepro/accueilletoilepro/formationmetiers/handicap-formation/handicap-formation-professionnalisation>

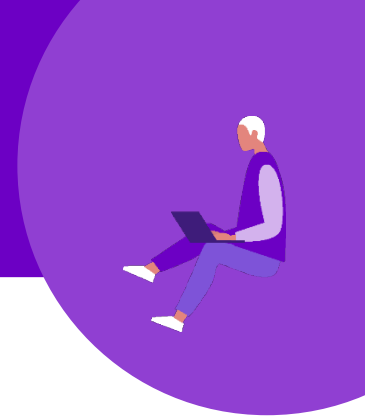

CONNAÎTRE ET MOBILISER LES ACTEURS



PRÉSENTATION

Vous souhaitez avoir un panorama de l'ensemble des acteurs qui gravitent autour du handicap afin de pouvoir plus facilement les mobiliser ?

Ce module vous permettra de faire une cartographie afin de repérer les acteurs, leurs spécificités et l'articulation de leurs compétences/missions.



CONTENU

- Contexte et enjeux autour du handicap
- Les acteurs du handicap et leurs missions –Élaboration d'une cartographie
- Les fondamentaux du travail en réseau
- Études de cas pratiques sur les acteurs du handicap



Publics

- Référent handicap en entreprise
- Entreprise



Modalités et durée

Une journée à distance



Intervenants

Prestataires mandatés par l'Agefiph



Contact ou inscription

<http://www.etoile.region-centre.fr/GIP/site/etoilepro/accueil/etoilepro/formationmetiers/handicap-formation/handicap-formation-professionnalisation>



Connaissance
du handicap

Acquérir les connaissances de base sur le handicap

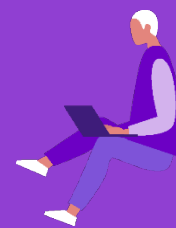

L'ECOSYSTEME : LES ACTEURS INTERNES / EXTERNES



PRÉSENTATION

Vous souhaitez connaître les différents acteurs autour de la thématique du handicap ?

Ce Modul'Pro est fait pour vous. Grâce à la démarche proactive mise en place, vous saurez qui est l'acteur compétent en fonction de vos besoins



CONTENU

- Identifier les principaux acteurs du handicap en fonction du champ de compétence
- Repérer les spécificités des acteurs
- Comprendre l'articulation de leurs compétences / missions



Publics

- Référent handicap en entreprise
- Entreprise



Modalités et durée

1h30 - à distance



Intervenants

Agefiph Centre Val de Loire



Contact ou inscription

https://avs.agefiph.fr/volt-apps/anon/org/app/4149eee6-44e4-4a22-84a3-3fa97ed03364/launch/index.html?form=F_Form1

[RETOUR SOMMAIRE](#)

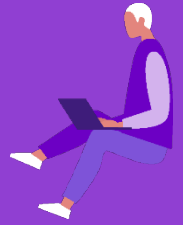

CONNAITRE ET VALORISER LA RQTH



PRÉSENTATION

Vous souhaitez connaître les arguments pour convaincre sur la reconnaissance du handicap ?

Ce Modul'Pro est fait pour vous. Grâce à la démarche proactive mise en place, vous saurez qui est l'acteur compétent, comment aborder le sujet et présenter les bons arguments. De plus, l'identification des bonnes pratiques vous permettra d'être à l'aise dans de nombreuses situations.



CONTENU

- Définition du handicap et de la RQTH
- Présentation des personnes concernées et des critères d'attribution
- Les démarches à effectuer pour obtenir cette reconnaissance
- Les acteurs ressources
- Co construction d'un argumentaire pour valoriser les aspects positifs de la RQTH
- Mises en situation



Publics

- Référent handicap en entreprise
- Entreprise



Modalités et durée

Une journée à distance



Intervenants

Prestataires mandatés par l'Agefiph



Contact ou inscription

<http://www.etoile.region-centre.fr/GIP/site/etoilepro/accueil/etoilepro/formationmetiers/handicap-formation/handicap-formation-professionnalisation>



Connaissance
du handicap

Acquérir les connaissances de base sur le handicap



LES CONNAISSANCES DE BASE DU HANDICAP AU TRAVAIL



PRÉSENTATION

Vous avez été nommé(e) référent handicap ou vous l'êtes depuis un moment et vous sentez le besoin de mettre à jour vos connaissances ? Ce Modul'Pro est fait pour vous. Grâce à ces connaissances fondamentales, vous serez en mesure de vous adapter aux différentes situations que vous pourrez être amené à rencontrer dans le cadre votre mission. Ce module n'exige pas de prérequis



CONTENU

- Découvrir ce qu'est le handicap
- Comprendre le cadre légal et ses implications
- Connaître les publics concernés par l'Obligation d'emploi des travailleurs handicapés (OETH)
- Comprendre la démarche et les enjeux de la Reconnaissance de la qualité de travailleur handicapé (RQTH)
- S'appropriier l'écosystème et son organisation
- S'outiller et savoir où chercher les informations utiles



Publics

Référents handicap en entreprise et fonctions assimilées



Modalités et durée

Modules de 3h en distanciel



Intervenants

Agefiph et/ou prestataire mandaté par l'Agefiph



Contact ou inscription

<https://avs.agefiph.fr/volt-apps/landing/org/app/107bedba-3cb4-4b11-a3f1-75a39b42fb64>



Réseau des Référents
Handicap

[RETOUR SOMMAIRE](#)



Acquérir les connaissances de base sur le handicap

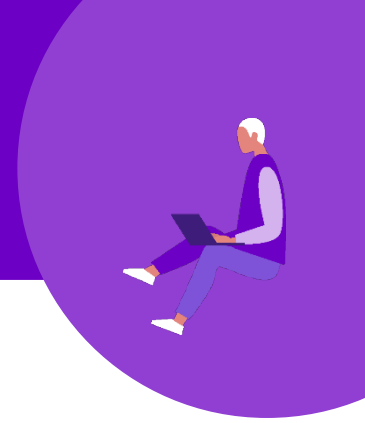

PRÉSENTATION

Vous souhaitez avoir des connaissances générales sur le handicap, ses différentes typologies ? Ces modules généraux vont permettre d'avoir un premier niveau de connaissance sur la thématique



5 modules disponibles

(Cliquez ci-dessous)

- [Connaitre et appréhender les typologies de handicap](#)
- [Connaitre et mobiliser les acteurs](#)
- [Connaitre et valoriser la RQTH](#)
- [Le handicap en formation : contexte et enjeux Approche globale](#)
- [Adaptation pédagogique et compensation individualisée en formation](#)



Publics

- Référent handicap en CFA et en centre de formation
- Acteur de la formation professionnelle / de l'alternance



Modalités et durée

À distance, durée en fonction des modules



Intervenants

Prestataires mandatés par l'Agefiph



Partenaire





Connaissance
du handicap

Acquérir les connaissances de base sur le handicap

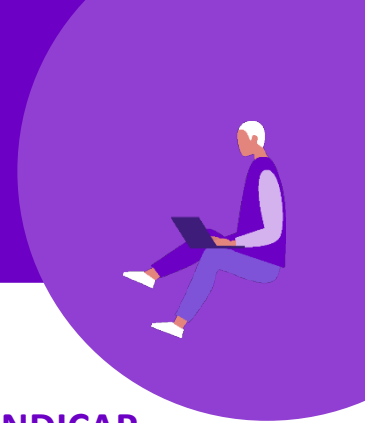

CONNAITRE ET APPRÉHENDER LES TYPOLOGIES DE HANDICAP



PRÉSENTATION

Vous accompagnez un public travailleur handicapé (en formation, dans l'emploi, en entreprise...) et vous souhaitez en savoir plus sur les catégories de handicap ?

Ce module vous permettra d'identifier les différents types de handicap, de repérer leurs spécificités et de mieux les appréhender.



CONTENU

- Contexte et enjeux autour du handicap
- Représentations, stéréotypes et biais décisionnels
- Identifier les principaux types de handicap
- Adopter le bon comportement face à un handicap dédié



Publics

- Référent handicap en CFA et en centre de formation
- Acteur de la formation professionnelle de l'alternance



Modalités et durée

Une journée à distance



Intervenants

Prestataires mandatés par l'Agefiph



Contact ou inscription

<http://www.etoile.region-centre.fr/GIP/site/etoilepro/accueil-etoilepro/formation-metiers/handicap-formation/handicap-formation-professionnalisation>

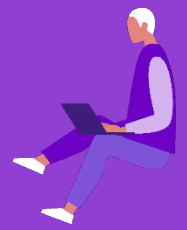

CONNAÎTRE ET MOBILISER LES ACTEURS



PRÉSENTATION

Vous souhaitez avoir un panorama de l'ensemble des acteurs qui gravitent autour du handicap afin de pouvoir plus facilement les mobiliser ? Ce module vous permettra de faire une cartographie afin de repérer les acteurs, leurs spécificités et l'articulation de leurs compétences/missions.



CONTENU

- Contexte et enjeux autour du handicap
- Les acteurs du handicap et leurs missions –Élaboration d'une cartographie
- Les fondamentaux du travail en réseau
- Études de cas pratiques sur les acteurs du handicap



Publics

- référent handicap en entreprise
- référent handicap en CFA et en centre de formation
- acteur de l'emploi, de l'orientation ou de l'insertion
- acteur de la formation professionnelle de l'alternance
- entreprise
- association des secteurs du handicap et/ou de la santé
- acteur du dialogue social



Modalités et durée

Une journée à distance



Intervenants

Prestataires mandatés par l'Agefiph



Contact ou inscription

<http://www.etoile.region-centre.fr/GIP/site/etoilepro/accueilletoilepro/formationmetiers/handicap-formation/handicap-formation-professionnalisation>



CONNAITRE ET VALORISER LA RQTH



PRÉSENTATION

Vous souhaitez connaître les arguments pour convaincre sur la reconnaissance du handicap ?

Ce Modul'Pro est fait pour vous. Grâce à la démarche proactive mise en place, vous saurez qui est l'acteur compétent, comment aborder le sujet et présenter les bons arguments. De plus, l'identification des bonnes pratiques vous permettra d'être à l'aise dans de nombreuses situations.



CONTENU

- Définition du handicap et de la RQTH
- Présentation des personnes concernées et des critères d'attribution
- Les démarches à effectuer pour obtenir cette reconnaissance
- Les acteurs ressources
- Co construction d'un argumentaire pour valoriser les aspects positifs de la RQTH
- Mises en situation



Publics

- référent handicap en entreprise
- référent handicap en CFA et en centre de formation
- acteur de l'emploi, de l'orientation ou de l'insertion
- acteur de la formation professionnelle de l'alternance
- entreprise
- association des secteurs du handicap et/ou de la santé
- acteur du dialogue social



Modalités et durée

Une journée à distance



Intervenants

Prestataires mandatés par l'Agefiph



Contact ou inscription

<http://www.etoile.region-centre.fr/GIP/site/etoilepro/accueilletoilepro/formationmetiers/handicap-formation/handicap-formation-professionnalisation>

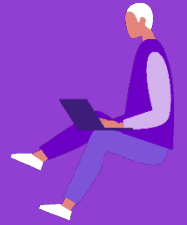

LE HANDICAP EN FORMATION : CONTEXTE ET ENJEUX, APPROCHE GLOBALE



PRÉSENTATION

En tant que collaborateur d'un organisme de formation, venez découvrir le sujet du handicap en formation au sujet large, acquérir des notions et la logique de l'inclusion en formation.



CONTENU

- Notions de Handicap et Situation de Handicap
- Cadre légal et Contraintes de la loi de 2005
- Démarche d'accueil, d'intégration et de réussite de personnes en situation de handicap
- Les ressources internes et externes
- Construction d'outils et synthèse des leviers d'action



Publics

- référent handicap et collaborateurs en CFA et en centre de formation
- acteur de la formation professionnelle / de l'alternance



Modalités et durée

Une journée à distance



Intervenants

Prestataires mandatés par l'Agefiph



Partenaire



Contact ou inscription

<http://www.etoile.region-centre.fr/GIP/site/etoilepro/accueilletoilepro/formationmetiers/handicap-formation/handicap-formation-professionnalisation>





Connaissance
du handicap

Acquérir les connaissances de base sur le handicap

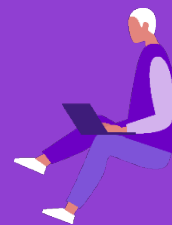

ADAPTATION PÉDAGOGIQUE ET COMPENSATION INDIVIDUALISÉE EN FORMATION



PRÉSENTATION

En complément du module « *le handicap en formation : contexte et enjeux, approche globale* », ce module permettra d'aborder les différentes adaptations compensations pédagogiques mobilisables en formation.



CONTENU

- Notions de Handicap et Situation de Handicap
- Cadre légal et Contraintes de la loi de 2005
- Les ressources
- Adaptation d'une formation en fonction de chaque typologie de handicap
- Construction d'outils et synthèse des leviers d'action



Publics

- référent handicap et collaborateurs en CFA et en centre de formation
- acteur de la formation professionnelle de l'alternance



Modalités et durée

Une journée à distance



Intervenants

Prestataires mandatés par l'Agefiph



Partenaire



Contact ou inscription

<http://www.etoile.region-centre.fr/GIP/site/etoilepro/accueil/etoilepro/formationmetiers/handicap-formation/handicap-formation-professionnalisation>

[RETOUR SOMMAIRE](#)



Ressources Handicap
Formation

 agefiph



PRÉSENTATION

Vous souhaitez avoir des connaissances générales sur le handicap, ses différentes typologies ?

Ces modules généraux vont permettre d'avoir un premier niveau de connaissance sur la thématique



3 modules disponibles

(Cliquez ci-dessous)

- ➔ [Connaitre et mobiliser les dispositifs de compensation et les aides de l'Agefiph](#)
- ➔ [Découvrir les services aux entreprises](#)
- ➔ [Comprendre et mobiliser l'offre d'intervention de l'Agefiph](#)



Publics



Modalités et durée

À distance, durée en fonction des modules



Intervenants

Prestataires mandatés par l'Agefiph



Partenaire





Comprendre et mobiliser les aides financières de l'Agefiph

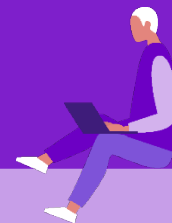

CONNAITRE ET MOBILISER LES DISPOSITIFS DE COMPENSATION ET LES AIDES DE L'AGEFIPH



PRÉSENTATION

Que ce soit dans le cadre d'un emploi salarié, d'une formation ou d'une activité d'indépendant, l'Agefiph met à disposition des aides pour faciliter et sécuriser le parcours des personnes en situation de handicap.

Ce Modul'Pro vous permettra de connaître ces soutiens financiers et leur champ d'application. Il vous permettra de mieux accompagner les personnes en situation de handicap.



CONTENU

- Grandes catégories de compensations et d'aménagements
- Identifier les bons interlocuteurs
- Connaître les dispositifs mobilisables
- Focus sur certaines aides et prestations de l'Agefiph

Ces sessions de professionnalisation vous permettront également de comprendre à quel moment et comment solliciter les aides de l'Agefiph, en complémentarité des dispositifs de droit commun.



Publics

- référent handicap en entreprise
- référent handicap en CFA et en centre de formation
- acteur de l'emploi, de l'orientation ou de l'insertion
- acteur de la formation professionnelle
- entreprise
- association des secteurs du handicap et/ou de la santé



Modalités et durée

Une journée à distance



Intervenants

Prestataires mandatés par l'Agefiph



Contact ou inscription

<http://www.etoile.region-centre.fr/GIP/site/etoilepro/accueilletoilepro/formationmetiers/handicap-formation/handicap-formation-professionnalisation>



Connaissance
du handicap

Comprendre et mobiliser les aides financières de l'Agefiph

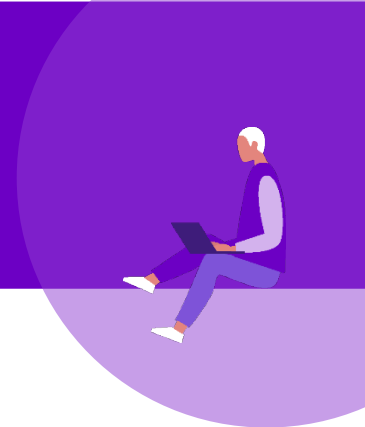

DECOUVRIR LES SERVICES AUX ENTREPRISES



PRÉSENTATION

Votre rôle est de conseiller ou d'accompagner l'entreprise vers l'emploi des personnes en situation de handicap ? Il existe des solutions spécifiquement pensées pour elle. Ce Module Pro vous permettra de les découvrir et de vous informer sur la manière de les solliciter.



CONTENU

- Présentation de l'offre de conseil et d'accompagnement aux entreprises de l'Agefiph
- Présentation du diagnostic action
- Présentation du Réseau des Référents Handicap
- Focus sur certaines aides et prestations de l'Agefiph



Publics

- Référent handicap en entreprise et fonctions assimilées



Modalités et durée

1h30 - à distance



Intervenants

Agefiph Centre Val de Loire



Contact ou inscription

<https://avs.agefiph.fr/volt-apps/landing/org/app/bdc5848f-51c4-4e82-a5b7-7b5c4ac37da5>

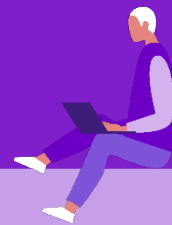

COMPRENDRE ET MOBILISER L'OFFRE D'INTERVENTION DE L'AGEFIPH



PRÉSENTATION

Votre rôle est de conseiller ou d'accompagner l'entreprise vers l'emploi des personnes en situation de handicap ? Il existe des solutions spécifiquement pensées pour elle : aides, services et accompagnements. Ce Modul'Pro vous permettra de les découvrir et de vous informer sur la manière de les solliciter.



CONTENU

- Présentation de l'offre de service de l'Agefiph
- Savoir comment déposer un dossier
- Connaître les dispositifs mobilisables
- Focus sur certaines aides et prestations de l'Agefiph



Publics

- Référent handicap en entreprise et fonctions assimilées



Modalités et durée

1h30 à distance



Intervenants

Agefiph Centre Val de Loire



Contact ou inscription

<https://avs.agefiph.fr/volt-apps/landing/org/app/218a49c4-957c-4584-8fc6-2eb98806af70>

Être référent handicap en entreprise



PRÉSENTATION

En tant que référent handicap ou fonction assimilée, vos missions sont variées et vous devez intervenir à plusieurs niveaux au sein de l'entreprise.

Les Modul'Pro ont été conçus pour vous accompagner dans la compréhension et la réalisation de votre mission au quotidien.

2 MODULES À DISPOSITION

(Cliquez ci-dessous)

- [Devenir référent.e handicap dans sa structure](#)
- [Les missions du référent handicap en entreprise](#)

Publics

- Référent handicap en entreprise et fonctions assimilées

Modalités et durée

À distance, en fonction du module

Intervenants

Agefiph et/ou prestataire mandaté par l'Agefiph

Contact ou inscription

Voir fiche descriptif module



DEVENIR REFERENT.E HANDICAP DANS SA STRUCTURE

PRÉSENTATION

En tant que référent handicap ou fonction assimilée, vos missions sont variées et vous devez intervenir à plusieurs niveaux au sein de l'entreprise. Ce Modul'Pro a été conçu pour vous accompagner dans la compréhension et la réalisation de votre mission au quotidien.

CONTENU

- Définir le rôle et les missions du référent handicap
- Identifier les ressources pour mener à bien la mission de référent handicap au sein de sa structure
- Appréhender le contexte et les enjeux de sa mission
- S'approprier son rôle et ses missions
- Se positionner en tant que référent handicap en interne et en externe

Publics

- Référent handicap en entreprise et fonctions assimilées

Modalités et durée

3 jours à distance

Intervenants

Prestataire mandaté par l'Agefiph

Contact ou inscription

<http://www.etoile.region-centre.fr/GIP/site/etoilepro/accueil/etoilepro/formationmetiers/handicap-formation/handicap-formation-professionnalisation>



LES MISSIONS DU RÉFÉRENT HANDICAP EN ENTREPRISE



PRÉSENTATION

En tant que référent handicap, vos missions sont variées et vous devez intervenir à plusieurs niveaux au sein de l'entreprise. Ce Modul'Pro a été conçu pour vous accompagner dans la compréhension et la réalisation de votre mission au quotidien.

Ce module exige d'avoir suivi le Modul'pro « Les connaissances de base du handicap au travail »



CONTENU

- Le rôle du référent Handicap
- Les 6 axes d'une politique emploi et handicap
- Axes sensibilisation/formation
- /information/communication
- Axes recrutement et intégration



Publics

Référents handicap en entreprise et fonctions assimilées



Modalités et durée

Modules de 3h en distanciel



Intervenants

Agefiph et/ou prestataire mandaté par l'Agefiph



Contact ou inscription

<https://avs.agefiph.fr/volt-apps/landing/org/app/ffcb4250-cece-4164-befe-5f97761b7980>



DEVENIR RÉFÉRENT.E HANDICAP EN ORGANISME DE FORMATION



PRÉSENTATION

Devenir référent handicap est une mission diversifiée. Ce Modul'Pro vous permet de comprendre en détail le périmètre de votre intervention les acteurs, les moyens d'action à votre disposition ainsi que le cadre législatif et réglementaire dans lequel vous évoluez.



CONTENU

- Le rôle et les missions du référent handicap
- Les obligations législatives et réglementaires relatives au handicap
- L'accueil et l'accompagnement des personnes en situation de handicap dans leur parcours de formation
- Vos différents interlocuteurs
- Les points d'attention et les leviers d'action
- Le réseau des référents handicap



Publics

référent handicap en CFA et en centre de formation



Modalités et durée

3 jours à distance



Intervenants

Prestataire retenu par l'Agefiph



Partenaire



Contact ou inscription

<http://www.etoile.region-centre.fr/GIP/site/etoilepro/ac-cueiletoilepro/formationmetiers/handicap-formation/handicap-formation-professionnalisation>



PRÉSENTATION

Vous souhaitez être outillé, quant aux incidences particulières par typologie de handicap ? Ces modules vous permettront d'identifier les moyens et ressources de compensation mobilisables par typologie de handicap. L'objectif étant d'améliorer la prise en compte des contraintes du public handicapé dans le parcours de formation.

7 modules disponibles

(Cliquez ci-dessous)

- ➔ [Connaitre et appréhender les typologies de handicap](#)
- ➔ [Handicap psychique : accessibilité, adaptation et compensation en formation](#)
- ➔ [Handicap mental : accessibilité, adaptation et compensation en formation](#)
- ➔ [Troubles cognitifs Troubles dys : accessibilité, adaptation et compensation en formation](#)
- ➔ [Troubles cognitifs Troubles autistiques : accessibilité, adaptation et compensation en formation](#)
- ➔ [Handicap sensoriel Troubles moteurs et maladies invalidantes : accessibilité, adaptation et compensation en formation](#)
- ➔ [Handicap sensoriel Troubles auditifs et visuels : accessibilité, adaptation et compensation en formation](#)

Ces sessions de professionnalisation vous permettront également de comprendre à **quel moment et comment solliciter les aides** de l'Agefiph, en complémentarité des dispositifs de droit commun.

Publics

- acteur pédagogique de la formation professionnelle / de l'alternance
- référent handicap en CFA et en centre de formation

Modalités et durée

une journée à distance

Intervenants

Prestataires mandaté par l'Agefiph

Partenaire



Contact ou inscription

<http://www.etoile.region-centre.fr/GIP/site/etoilepro/ac-cueiletoilepro/formationmetiers/handicap-formation/handicap-formation-professionnalisation>



CONNAITRE ET APPRÉHENDER LES TYPOLOGIES DE HANDICAP

PRÉSENTATION

Vous accompagnez un public travailleur handicapé (en formation, dans l'emploi, en entreprise...) et vous souhaitez en savoir plus sur les catégories de handicap ? Ce module vous permettra d'identifier les différents types de handicap, de repérer leurs spécificités et de mieux les appréhender.

CONTENU

- Contexte et enjeux autour du handicap
- Représentations, stéréotypes et biais décisionnels
- Identifier les principaux types de handicap
- Adopter le bon comportement face à un handicap particulier

Publics

- acteur pédagogique de la formation professionnelle / de l'alternance
- référent handicap en CFA et en centre de formation

Modalités et durée

une journée à distance

Intervenants

Prestataires mandatés par l'Agefiph

Contact ou inscription

<http://www.etoile.region-centre.fr/GIP/site/etoilepro/accueil/etoilepro/formationmetiers/handicap-formation/handicap-formation-professionnalisation>

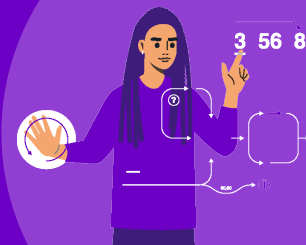

HANDICAP PSYCHIQUE : ACCESSIBILITÉ, ADAPTATION ET COMPENSATION EN FORMATION

PRÉSENTATION

Être outillé quant aux incidences du handicap psychique (exemples : dépression, addiction, bipolarité, schizophrénie ...) en situation apprenante et identifier les moyens et ressources de compensation afin d'améliorer leur prise en compte dans les pratiques d'accompagnement lors du parcours de formation.

CONTENU

- Définir le rôle et les missions du référent handicap
- Identifier les ressources pour mener à bien la mission de référent handicap au sein de sa structure
- Appréhender le contexte et les enjeux de sa mission
- S'approprier son rôle et ses missions
- Se positionner en tant que référent handicap en interne et en externe

Publics

- acteur pédagogique de la formation professionnelle / de l'alternance
- référent handicap en CFA et en centre de formation

Modalités et durée

une journée à distance

Intervenants

Prestataire mandatés par l'Agefiph

Partenaire



Contact ou inscription

<http://www.etoile.region-centre.fr/GIP/site/etoilepro/accueil/etoilepro/formation/metiers/handicap-formation-professionalisation>



HANDICAP MENTAL : ACCESSIBILITÉ, ADAPTATION ET COMPENSATION EN FORMATION



PRÉSENTATION

Être outillé quant aux incidences du handicap mental (déficiences intellectuelles, exemple : trisomie...), en situation apprenante et identifier les moyens et ressources de compensation afin d'améliorer leur prise en compte dans les pratiques d'accompagnement lors du parcours de formation



CONTENU

- Définir le rôle et les missions du référent handicap
- Identifier les ressources pour mener à bien la mission de référent handicap au sein de sa structure
- Appréhender le contexte et les enjeux de sa mission
- S'approprier son rôle et ses missions
- Se positionner en tant que référent handicap en interne et en externe



Publics

- acteur pédagogique de la formation professionnelle / de l'alternance
- référent handicap en CFA et en centre de formation



Modalités et durée

une journée à distance



Intervenants

Prestataires mandatés par l'Agefiph



Partenaire



Contact ou inscription

<http://www.etoile.region-centre.fr/GIP/site/etoilepro/accueil/etoilepro/formationmetiers/handicap-formation/handicap-formation-professionalisation>



TROUBLES COGNITIFS - TROUBLES DYS : ACCESSIBILITÉ, ADAPTATION ET COMPENSATION EN FORMATION

PRÉSENTATION

Etre outillé quant aux incidences des troubles cognitifs et du comportement en situation apprenante et identifier les moyens et ressources de compensation afin d'améliorer leur prise en compte dans les pratiques d'accompagnement lors du parcours de formation

CONTENU

- Définir le rôle et les missions du référent handicap
- Identifier les ressources pour mener à bien la mission de référent handicap au sein de sa structure
- Appréhender le contexte et les enjeux de sa mission
- S'approprier son rôle et ses missions
- Se positionner en tant que référent handicap en interne et en externe

Publics

- acteur pédagogique de la formation professionnelle / de l'alternance
- référent handicap en CFA et en centre de formation

Modalités et durée

une journée à distance

Intervenants

Prestataires mandatés par l'Agefiph

Partenaire



Contact ou inscription

<http://www.etoile.region-centre.fr/GIP/site/etoilepro/accueil/etoilepro/formationmetiers/handicap-formation/handicap-formation-professionnalisation>



TROUBLES COGNITIFS - TROUBLES AUTISTIQUES : ACCESSIBILITÉ, ADAPTATION ET COMPENSATION EN FORMATION

PRÉSENTATION

Etre outillé quant aux incidences des troubles du spectre autistique en situation apprenante et identifier les moyens et ressources de compensation afin d'améliorer leur prise en compte dans les pratiques d'accompagnement lors du parcours de formation

CONTENU

- Définir le rôle et les missions du référent handicap
- Identifier les ressources pour mener à bien la mission de référent handicap au sein de sa structure
- Appréhender le contexte et les enjeux de sa mission
- S'approprier son rôle et ses missions
- Se positionner en tant que référent handicap en interne et en externe

Publics

- acteur pédagogique de la formation professionnelle / de l'alternance
- référent handicap en CFA et en centre de formation

Modalités et durée

une journée à distance

Intervenants

Prestataire mandaté par l'Agefiph

Partenaire



Contact ou inscription

<http://www.etoile.region-centre.fr/GIP/site/etoilepro/ac-cueiletoilepro/formationmetiers/handicap-formation/handicap-formation-professionalisation>



HANDICAP SENSORIEL TROUBLES MOTEURS ET MALADIES INVALIDANTES : ACCESSIBILITÉ, ADAPTATION ET COMPENSATION EN FORMATION

PRÉSENTATION

Etre outillé quant aux incidences des troubles moteurs et maladies invalidantes en situation apprenante et identifier les moyens et ressources de compensation afin d'améliorer leur prise en compte dans les pratiques d'accompagnement lors du parcours de formation

CONTENU

- Définir le rôle et les missions du référent handicap
- Identifier les ressources pour mener à bien la mission de référent handicap au sein de sa structure
- Appréhender le contexte et les enjeux de sa mission
- S'approprier son rôle et ses missions
- Se positionner en tant que référent handicap en interne et en externe

Publics

- acteur pédagogique de la formation professionnelle / de l'alternance
- référent handicap en CFA et en centre de formation

Modalités et durée

une journée à distance

Intervenants

Prestataire mandaté par l'Agefiph

Partenaire



Contact ou inscription

<http://www.etoile.region-centre.fr/GIP/site/etoilepro/ac-cueiletoilepro/formationmetiers/handicap-formation/handicap-formation-professionalisation>



HANDICAP SENSORIEL TROUBLES AUDITIFS ET VISUELS : ACCESSIBILITÉ, ADAPTATION ET COMPENSATION EN FORMATION

PRÉSENTATION

Etre outillé quant aux incidences des handicaps sensoriels en situation apprenante et identifier les moyens et ressources de compensation afin d'améliorer leur prise en compte dans les pratiques d'accompagnement lors du parcours de formation

CONTENU

- Définir le rôle et les missions du référent handicap
- Identifier les ressources pour mener à bien la mission de référent handicap au sein de sa structure
- Appréhender le contexte et les enjeux de sa mission
- S'approprier son rôle et ses missions
- Se positionner en tant que référent handicap en interne et en externe

Publics

- acteur pédagogique de la formation professionnelle / de l'alternance
- référent handicap en CFA et en centre de formation

Modalités et durée

une journée à distance

Intervenants

Prestataire mandaté par l'Agefiph

Partenaire



Contact ou inscription

<http://www.etoile.region-centre.fr/GIP/site/etoilepro/accueil/etoilepro/formationmetiers/handicap-formation/handicap-formation-professionalisation>

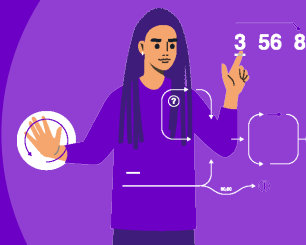

CONNAITRE ET APPRÉHENDER LES TYPOLOGIES DE HANDICAP

PRÉSENTATION

Vous accompagnez un public travailleur handicapé (en formation, dans l'emploi, en entreprise...) et vous souhaitez en savoir plus sur les catégories de handicap ? Ce module vous permettra d'identifier les différents types de handicap, de repérer leurs spécificités et de mieux les appréhender.

CONTENU

- Contexte et enjeux autour du handicap
- Représentations, stéréotypes et biais décisionnels
- Identifier les principaux types de handicap
- Adopter le bon comportement face à un handicap particulier

Publics

- référent handicap en entreprise
- acteur de l'emploi, de l'orientation ou de l'insertion
- entreprise
- association des secteurs du handicap et/ou de la santé
- un acteur du dialogue social

Modalités et durée

une journée à distance

Intervenants

Prestataires mandatés par l'Agefiph

Contact ou inscription

<http://www.etoile.region-centre.fr/GIP/site/etoilepro/accueil/etoilepro/formationmetiers/handicap-formation/handicap-formation-professionalisation>



Dans l'emploi

Communiquer en interne sur le handicap



LES SPECIFICITES DE LA COMMUNICATION SUR LE HANDICAP EN ENTREPRISE ET PREPARER SON PLAN DE COMMUNICATION



PRÉSENTATION

Votre entreprise est engagée dans une démarche de recrutement ou de maintien en emploi d'une personne en situation de handicap ? La communication interne est fondamentale, pour établir un climat de confiance, valoriser les engagements pris par l'entreprise et nourrir la marque employeur. Ce Module Pro vous informe sur la manière de bien l'organiser.



CONTENU

- L'intérêt de communiquer en interne sur le handicap
- Les informations à partager
- La préparation d'un plan de communication
- Les outils d'appui à la communication



Publics

- Référents handicap en entreprise et fonctions assimilées



Modalités et durée

1h30 - en distanciel



Intervenants

Agefiph Centre Val de Loire



Contact ou inscription

https://avs.agefiph.fr/volt-apps/anon/org/app/5bfdcb18-0300-41b2-8826-7aa21e06ed6c/launch/index.html?form=F_Form1



Recruter des personnes en situation de handicap

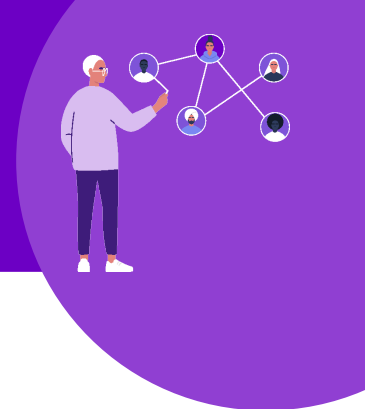

DÉVELOPPER DES RELATIONS AVEC LES ENTREPRISES POUR FAVORISER L'INSERTION DES PERSONNES HANDICAPÉES EN MILIEU PROFESSIONNEL



PRÉSENTATION

Accompagner le recrutement en entreprise ou l'entrée en formation nécessite de maîtriser certains fondamentaux. Ils vous seront indispensables pour renforcer les chances de succès du recrutement. Découvrez-les dans ce Modul'Pro.



CONTENU

- Maîtrise des informations à communiquer aux employeurs impliqués dans une démarche d'accueil et d'intégration de personne en situation de handicap
- Promotion des compétences de la personne handicapée auprès de l'employeur
- Repérage des situations problèmes possibles engendrées par le poste
- Présentation de recommandations de bonnes pratiques et outils / leviers mobilisables



Publics

- Référent handicap en CFA et en centre de formation
- acteur de l'emploi, de l'orientation ou de l'insertion (dont service civique)



Modalités et durée

2 journées à distance



Intervenants

Prestataire mandaté par l'Agefiph



Partenaire



Contact ou inscription

<http://www.etoile.region-centre.fr/GIP/site/etoilepro/accueiletoilepro/formationmetiers/handicap-formation/handicap-formation-professionalisation>



Proposer une offre de formation accessible aux personnes en situation de handicap



INTÉGRER LE HANDICAP DANS UN PROJET D'ÉTABLISSEMENT DE FORMATION



PRÉSENTATION

Vous intervenez ou allez intervenir auprès de personnes en situation de handicap engagées dans un parcours de formation ? Est-il nécessaire d'adapter vos contenus et outils pédagogiques ? Ce Modul'Pro a été pensé pour vous accompagner dans la prise en compte des besoins des apprenants handicapés



CONTENU

- Connaître les obligations légales issues de la loi de 2005
- Comprendre la complémentarité des notions d'accessibilité et de compensation du handicap
- Interroger le projet d'établissement / sa pratique au regard des notions définies et repérer les points de vigilance
- Organiser sa politique d'accueil



Publics

- Acteur de la formation professionnelle / de l'alternance
- Référent handicap en CFA et en centre de formation



Modalités et durée

2 demi-journées à distance



Intervenants

Prestataire retenu par l'Agefiph



Partenaire



Contact ou inscription

<http://www.etoile.region-centre.fr/GIP/site/etoilepro/accueil/etoilepro/formation-metiers/handicap-formation/handicap-formation-professionnalisation>



Maîtriser l'OETH et ses modalités d'application



MAITRISER L'OBLIGATION D'EMPLOI DES TRAVAILLEURS HANDICAPES ET SES MODALITES D'APPLICATION



PRÉSENTATION

Pour assurer votre fonction dans de bonnes conditions, vous devez connaître les règles de l'obligation d'emploi des personnes en situation de handicap (OETH).

Ce Modul'Pro vous permet de découvrir ou d'approfondir les informations dont vous disposez sur cette obligation et les effets de sa réforme engagée en 2018. Ce module n'exige pas de prérequis.



CONTENU

- Nouvelles modalités de déclaration
- Le parcours du déclarant
- L'accompagnement des entreprises



Publics

Référents handicap en entreprise et fonctions assimilées



Modalités et durée

3h en distanciel



Intervenants

Agefiph et/ou prestataire mandaté par l'Agefiph



Contact ou inscription

<https://avs.agefiph.fr/volt-apps/lan-ding/org/app/3296e8d5-9a32-4042-abf3-e68550ec2917>





Dans l'emploi

Maintenir en emploi un salarié en situation de handicap



INTEGRER UNE PROCEDURE DE MAINTIEN DANS L'EMPLOI ET ETABLIR UN PLAN D'ACTION DANS SON ORGANISATION



PRÉSENTATION

Vous êtes confronté à la situation d'un salarié qui après un accident ou une maladie pourrait ne plus être en mesure de travailler à son poste actuel ? L'action précoce est la meilleure réponse. Ce Modul'Pro vous conseille et vous informe sur les solutions que vous pouvez mettre en œuvre. Ce module exige d'avoir suivi les Modul'Pro Entreprise 1 et 2 : « Les connaissances de base du handicap au travail » et « Les missions du référent handicap en entreprise »



CONTENU

- La définition et les enjeux du maintien dans l'emploi
- Les étapes du maintien dans l'emploi
- Les acteurs mobilisables et dispositifs d'aides



Publics

Référents handicap en entreprise et fonctions assimilées



Modalités et durée

3h en distanciel



Intervenants

Agefiph et/ou prestataire mandaté par l'Agefiph



Contact ou inscription

<https://avs.agefiph.fr/volt-apps/lan-ding/org/app/26493253-59e1-49ea-8513-2d03faa3946a>

[RETOUR SOMMAIRE](#)



Réseau des Référents
Handicap

agefiph